

Złącze klinowe zakuwane SCS

Indeks	**ZA0 SCS**

Złącze klinowe zakuwane do połączenia liny ze zbloczem dźwigowym do lin od ø13mm do ø36mm. Pełne wymiary i typoszereg w tabeli.

Opis

Złącza klinowe SCS

Złącze klinowe przeznaczone jest do połączenia liny ze zbloczem dźwigowym.

- Współczynnik bezpieczeństwa: 5:1.
- Element cynkowany ogniowo.
- Przeznaczone do dźwigów.
- Posiada możliwość zablokowania stopera przed niezamierzonym wyjęciem.
- Cechowane: rozmiar; nr partii oraz znak producenta.

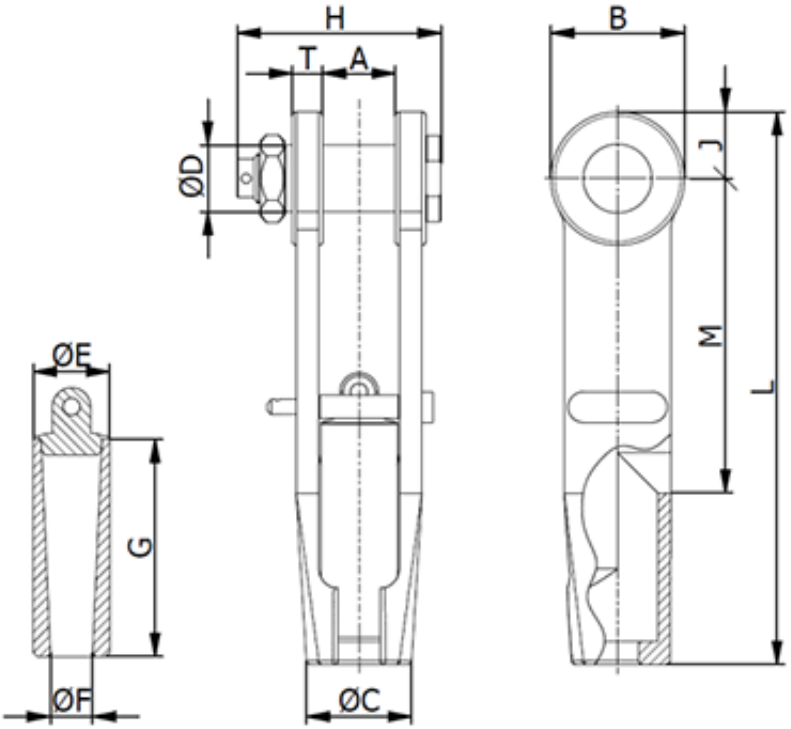

Rozmiar średnica liny [mm]	DOR [t]	MBL [kN]	A [mm]	B [mm]	C [mm]	D [mm]	E [mm]
13-16	5	245,3	32	58	56	30	32
16-19	8	392,4	38	70	65	35	40
20-22*	11	539,5	44	80	77	41	44
23-26*	15	735,7	51	104	88	50	52

27-29*	18	882,9	57	114	96	57	58
30-32*	25	1226,2	63	126	110	63	64
33-36*	25	1226,2	69	126	114	64	68

Rozmiar średnica liny [mm]	F [mm]	G [mm]	H [mm]	J [mm]	L [mm]	M [mm]	T [mm]	Masa [kg/szt.]
13-16	19	98	96	32	250	133	14	3,1
16-19	22	114	107	40	290	160	16	4,8
20-22*	26	130	123	45	336	184	19	8
23-26*	31	142	138	60	386	211	22	12
27-29*	34	159	160	65	420	215	25	16
30-32*	36	177	165	73	483	260	28	23
33-36*	40	197	185	73	503	260	28	25

WLL – Dopuszczalne obciążenie robocze

MBL – Minimalna siła zrywająca

*) Rozmiar nie jest produkowany na stan magazynowy

Dostępne warianty

średnica liny: 13-16, 16-19, 20-22, 23-26, 27-29, 30-32

Cechy produktu

Rodzaj wyrobu	**Złącza klinowe**
Średnica liny (mm)	**13**
Średnica liny (mm)	**14**
Średnica liny (mm)	**15**
Średnica liny (mm)	**16**
Średnica liny (mm)	**17**
Średnica liny (mm)	**18**
Średnica liny (mm)	**19**
Średnica liny (mm)	**20**
Średnica liny (mm)	**22**
Średnica liny (mm)	**23**
Średnica liny (mm)	**24**
Średnica liny (mm)	**25**
Średnica liny (mm)	**26**
Średnica liny (mm)	**27**
Średnica liny (mm)	**28**
Średnica liny (mm)	**29**
Średnica liny (mm)	**30**
Średnica liny (mm)	**32**
Przeznaczenie	**Do lin**

Strona produktu: https://sklep.dzwignice.com/894-zlacze-klinowe-zakuwane-scs.html