

Hak z uchem klasy 8 - ME

Indeks	**ZAH ME**

Hak z uchem ME klasy 8 wg PN-EN 1677-2, z dużym uchem i wzmocnionym kutym zabezpieczeniem. DOR 1,12–5,3 t; wymiary w tabeli.

Opis

Hak z uchem ME klasy 8 wg PN-EN 1677-2

- Wykonany w klasie 8 zgodnie z normą PN-EN 1677-2.
- Duże ucho – do zawiesi linowych, pasowych i wężowych.
- Wzmocnione kute zabezpieczenie.
- Lakierowany proszkowo na czerwono (RAL 3020).
- Współczynnik bezpieczeństwa 4:1.
- Każda sztuka sprawdzona obciążeniem próbnym 2,5 × DOR.
- Każda sztuka sprawdzona defektoskopią magnetyczno-proszkową (MPI).
- Próbki z każdej partii wytrzymują 20 000 cykli obciążenia 1,5 × DOR.
- Temperatura pracy z pełnym DOR: od −40 do +200 °C.
- Cechowanie: typ, klasa, numer partii, znak producenta, znak CE.

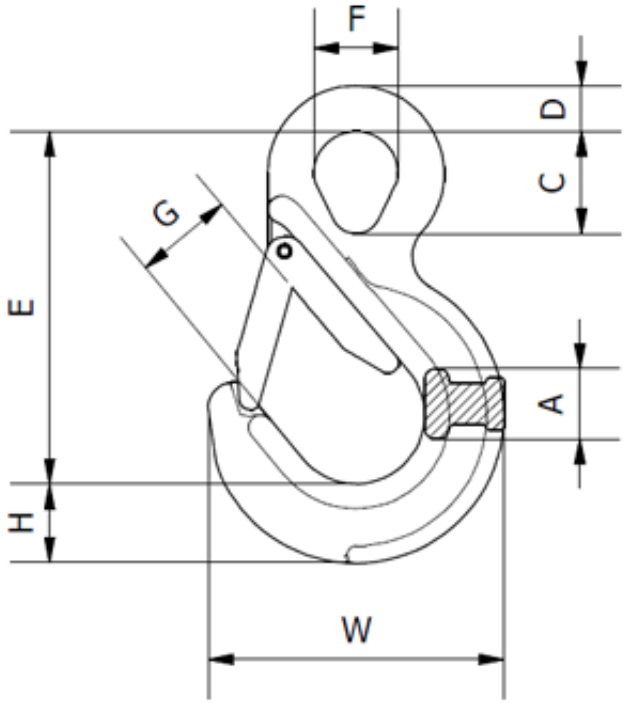

DOR [t]	E [mm]	W [mm]	F [mm]	D [mm]	A [mm]	C [mm]	G [mm]	H [mm]	Masa [kg]
1,12	85,5	70	21,3	10,2	14,6	21,8	25	19	0,3

2	99,6	85,5	26	13,9	19,6	26,9	27	25	0,58
3,15	117	106	34,5	15	22,8	37,1	31	30	1
5,3	152,6	136	40	19	32,9	41,2	43	38	1,85

DOR (WLL) – dopuszczalne obciążenie robocze.

Dostępne warianty

DOR[t]: 1,12, 2, 3,15, 5,3

Dokumenty do pobrania

- HAK ZAWIESIOWY INSTRUKCJA - Instrukcja użytkowania haków zawiesiowych - kliknij na linku powyżej (napisany wersalikami) lub poniżej (Pliki do pobrania) by pobrać i zapisać plik pdf.

Strona produktu: https://sklep.dzwignice.com/818-hak-z-uchem-klasy-8-me.html