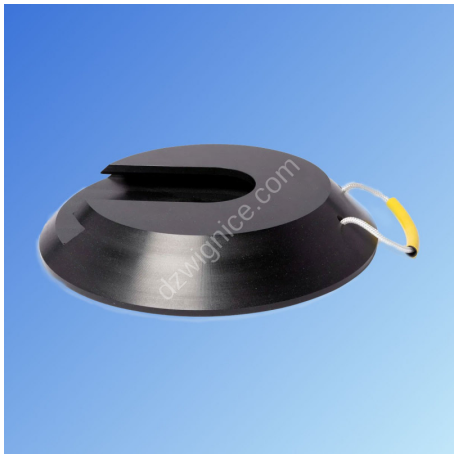

Podkład okrągły z wpustem pod stopę stabilizatorów dźwigów - GW

Indeks **ZAG GW**

Podkłady ochronne okrągłe z wpustem pod stopy stabilizatorów dźwigów o typoszeregu udźwigu od 10t do 20t. Wymiary w tabeli.

Opis

GW - Podkład ochronny okrągły z wpustem pod stopy stabilizatorów dźwigów

Materiał super wytrzymałe tworzywo sztuczne: HMWPE R.

Typ	Nośność [t]	Średnica [mm]	Grubość [mm]	Masa [kg]
GW 10-80	10	400	80	5
GW 10-80-X	10	400	80	5
GW 10-80-XL	10	400	80	5
GW 15-80	15	500	80	9
GW 20-80	20	600	80	15

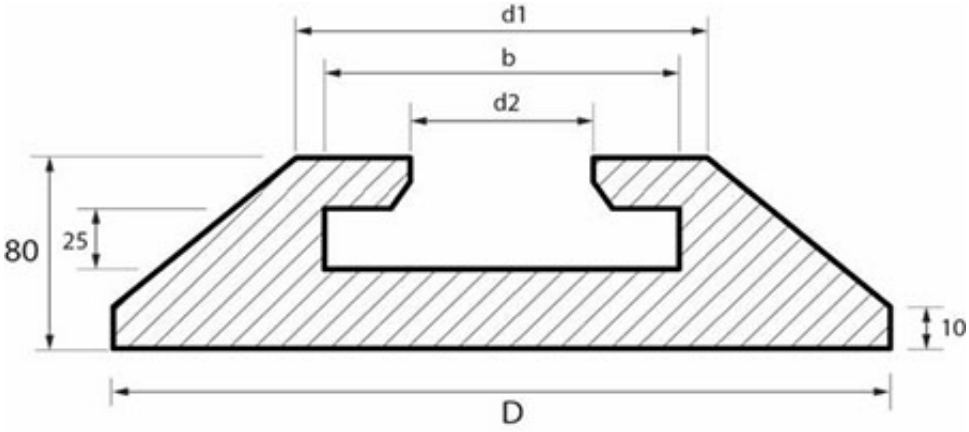

TYP	D mm	d1 mm	b mm	d2 mm
GW 10-80	400	260	205	120
GW 10-80-X	400	260	232	120
GW 10-80-XL	400	260	232	162
GW 15-80	500	360	256	140
GW 20-80	600	460	270	160

Dobór podkładów:

Podkłady dobieramy do udźwigu.
Np.:
Posiadamy dźwig o udźwigu 12 ton - Stosujemy 4 podkłady minimum 12 tonowe.

Takich nie ma w tabeli więc będą to 15 ton.

Przeznaczenie : pod stopy stabilizatorów dźwigów

Zalety:

- wykonany z surowców wtórnych

- lekki

- łatwy do przenoszenia

- duża trwałość

- duża elastyczność

- nie nasiąka wodą

- praktycznie niezniszczalny

Dostępne warianty

Typ: GW 10-80, GW 10-80-X, GW 10-80-XL, GW 15-80, GW 20-80

Dokumenty do pobrania

- MATY I PODKŁADY - Katalog mat pod koparki i podkładów do dżwigów - kliknij na linku (napisany wersalikami) lub poniżej (Pliki do pobrania) by pobrać plik pdf.
- INSTRUKCJA PODKŁADY GP , GO , GW - Podkłady - jak je należy stosować pod łapy stabilizatorów dźwigów przejezdnych, podnośników koszowych oraz pomp betonowych. - kliknij na linku (napisany wersalikami) powyżej, lub poniżej (Pliki do pobrania), by pobrać pdf.
- GP GO GW SKRÓT INSTRUKCJI - Jednostronicowa instrukcja użytkowania podkładów pod dźwig GP, GO, GW - kliknij na linku (napisany wersalikami) powyżej, lub poniżej (Pliki do pobrania), by pobrać pdf.

Strona produktu: https://sklep.dzwignice.com/767-podklad-okragly-z-wpustem-pod-stope-stabilizatorow-dzwigow-gw.html