

CCB - hak do kontenerów

Indeks	**ZUTCCB**

CCB – hak do kontenerów ze skośnym kierunkiem ciągu. WLL na 4 haki: 30 000 kg (CCB 7,5) i 50 000 kg (CCB 12,5); wymiary w tabeli.

Opis

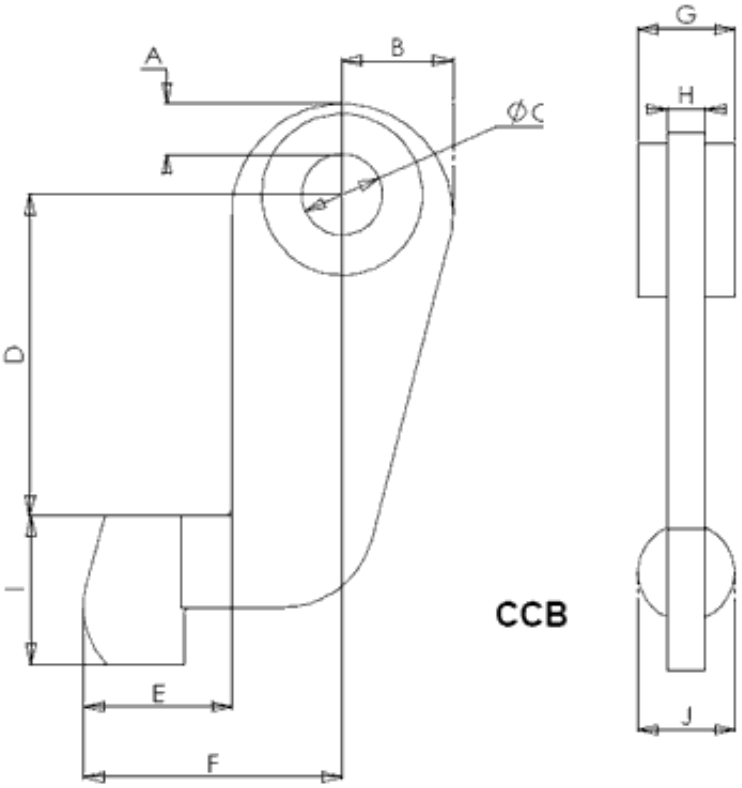

Typ	WLL/ 4 kg	Kierunek ciągu	A mm	B mm	C mm	D mm	E mm	F mm	G mm	H mm	I mm	J mm	Waga/ 4 kg
CCB7,5	30 000	Skośny	16	55	32	145	64	119	X	20	72	50	14
CCB12,5	50 000		25	55	40	160	74	129	50	20	73	50	20

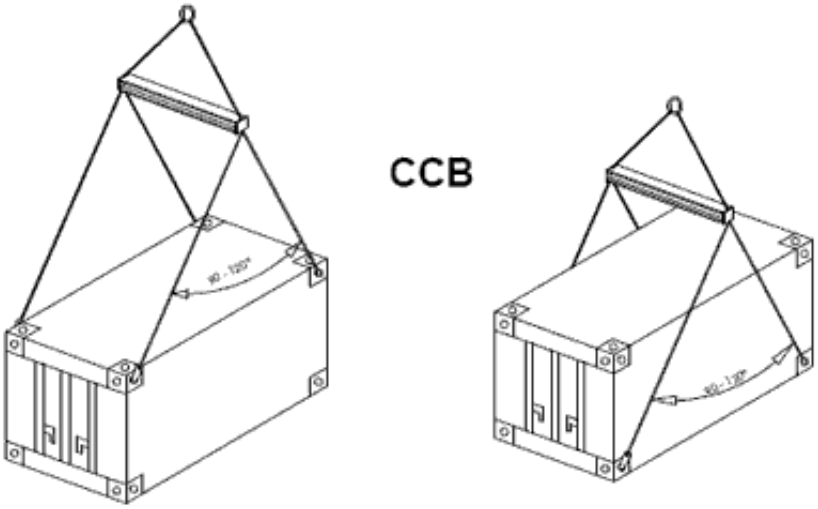

Dostępne warianty

Wybierz typ: 7,5, 12,5

Strona produktu: https://sklep.dzwignice.com/451-ccb-hak-do-kontenerow.html