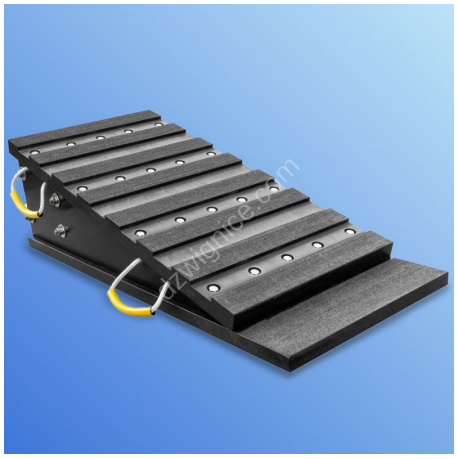

GSH - podkład najazdowy o dużej wytrzmałości do pojazdów

Indeks **ZAG GSH**

Bardzo wytrzymała rampa wykonana z tworzywa sztucznego. Wytrzymałość do 100 T. Wymiary podano w tabeli.

Opis

GSH - podkład najazdowyo dużej wytrzmałości do pojazdów

Typ	Nośność [t]	Długość [mm]	Szerokość [mm]	Wysokość [mm]	Masa [kg]
GSH 1000	100	1000	450	300	46
GSH 1200	100	1200	450	400	61

Materiał: HMWPE R

Strona produktu: https://sklep.dzwignice.com/1027-gsh-podklad-najazdowy-o-duzej-wytrzmalosci-do-pojazdow.html