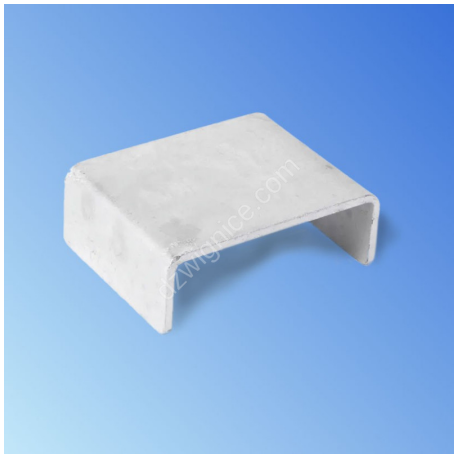

GNS NAK - nakładka na podkład stopniowy do podpierania maszyn

Indeks	**ZAG GNSNAK**

Zwiększa maksymalną nośność podkładu stopniowego GNS do 25 ton. Wymiary podano w tabeli.

Opis

GNS NAK - profil metalowy nakładka

Zwieksza maksymalną nośność podkładu stopniowego GNS do 25 ton.

Typ	Wymiary [mm]	Wysikość [mm]	Masa [kg]
GNS NAK	142 x 110	50	1

Materiał: stal ocynkowana

Strona produktu: https://sklep.dzwignice.com/1023-gns-nak-nakladka-na-podklad-stopniowy-do-podpierania-maszyn.html